Bewerbungsfotos
der Klassiker für Ihre Bewerbungsunterlagen

8 Bewerbungsfotos
Format 4,5 x 6 cm

4 Bewerbungsfotos
Format 6 x 9 cm

Color oder SW

auch als 16er- oder 24er-Set erhältlich
auch digital erhältlich

ab € 22,50

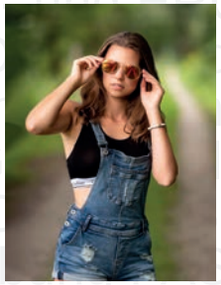

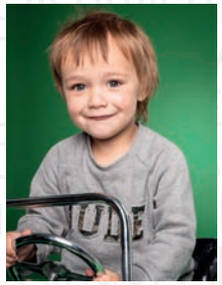

WERBEFOTOGRAFIE
DROHNENFOTOS
BUSINESSPORTRAITS
KINDERFOTOS
PRODUKTAUFNAHMEN
ARCHITEKTUR
BEAUTYRETUSCHE
PASSBILDER

PORTRAITSHOOTING
BEWERBUNGSFOTOS
FAMILIENAUFNAHMEN
HOCHZEITSFOTOGRAFIE
NEUGEBORENENFOTOS
PARTYSHOOTING
BABY- & KINDERFOTOS
AKT & EROTIK

STADLER
FOTOGRAFIE

Bewerbungsbilder
als Fotoabzüge

www.stadler-fotografie.de

BUSINESS & BEWERBUNG

Ludwigstraße 27 83278 Traunstein Tel.: 0861 - 60360
www.stadler-fotografie.de Email: info@stadler-fotografie.de

Einsteiger Bewerbungsserie „Azubi“
für Onlinebewerbung

versch. Aufnahmen zur Auswahl
inkl. 4 Digitalfotos für Bewerbung (600x800 Px)
Termindauer: ca. 15-20 Minuten

ein Outfitwechsel möglich

gemeinsame Bildauswahl direkt am Rechner

€ 59,-

Businessserie „Management“
für Print & Internet

versch. Aufnahmen zur Auswahl
Aufnahmen in Color & SW
inkl. 4 Digitalfotos vollauflösend
inkl. Copyright & Veröffentlichungsrechte

ein bis zwei Outfitwechsel möglich

gemeinsame Bildauswahl direkt am Rechner

€ 89,-

Bewerbungsdeckblätter
komplett gestaltete Deckblätter DinA4

3 edle Bewerbungsdeckblätter
auf Fotopapier ausbelichtet
Format Din A4 / 20x30

Color oder SW

auch als 5er- oder 9er-Set erhältlich

ab € 24,95

BEWERBUNGSSERIE
„Einsteigerserie“

BUSINESSSERIE
„Print & Internet“

DECKBLÄTTER
Das besondere Etwas